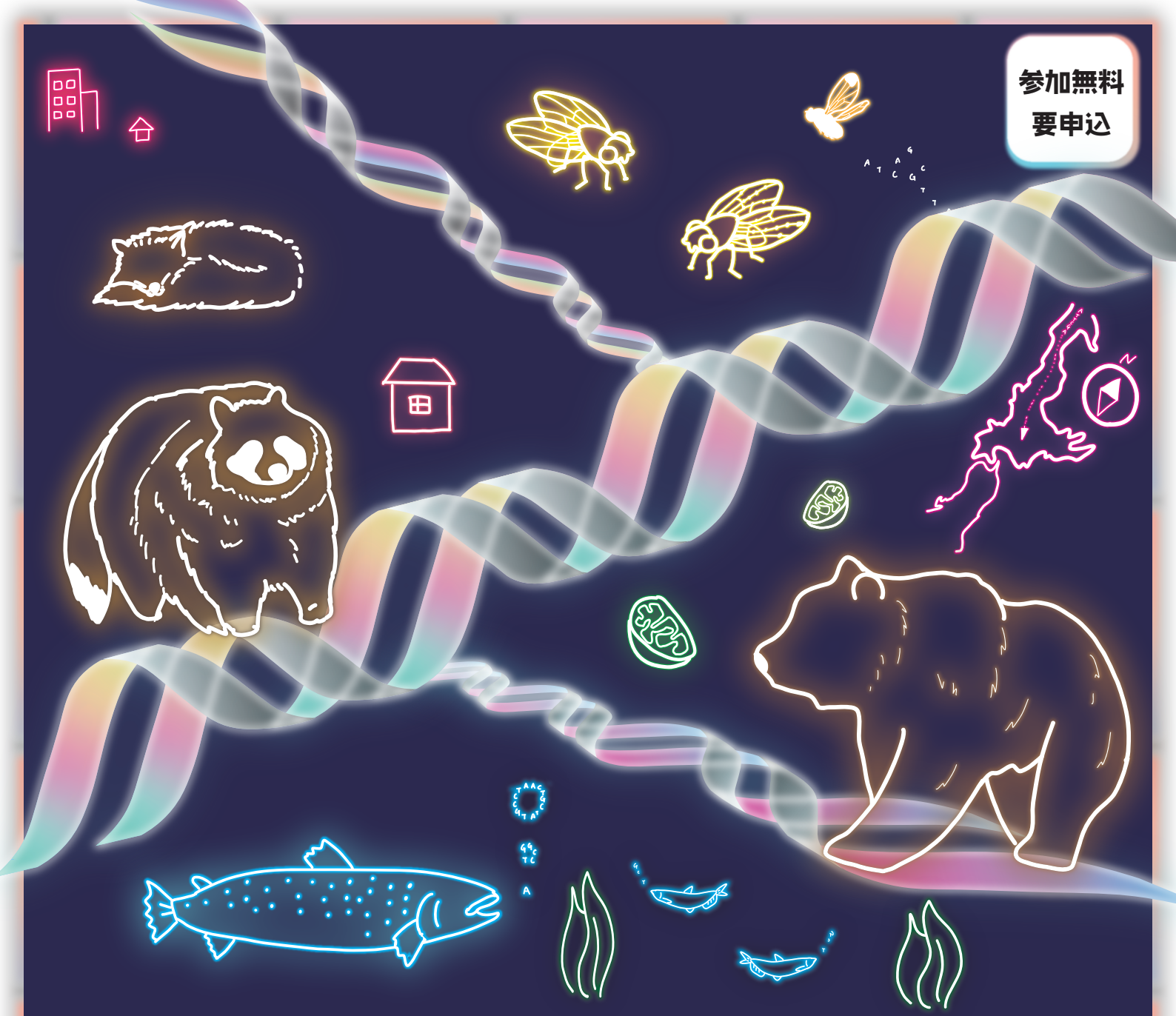

参加無料
要申込

日本動物学会北海道支部主催 2021年度公開シンポジウム

野生動物のゲノム研究最前線

2021 年
12月17日（金）
14:00–17:00

トーク内容

環境 DNA を透して見る
北方水圏生態系の生き物たち
荒木 仁志（北海道大学農学研究院・教授）

糞 DNA からわかるイヌ科動物の都市生態
天池 庸介（北海道大学理学研究院・博士研究員）

全ゲノム解析によって明らかになった
北海道のヒグマの歴史
遠藤 優（北海道大学理学院・博士課程院生）

野生種ショウジョウバエにおける
ゲノム編集と模様研究への適用
越川 滋行（北海道大学地球環境科学研究院・准教授）

参加方法

- インターネット環境および Zoom アプリをご用意ください
- 事前に，「氏名，所属，電子メールアドレス」を
  下記の問い合わせ先までお知らせください
- その後，Zoom のアクセス先 URL をお知らせいたします

問い合わせ先

日本動物学会北海道支部・庶務幹事　木村 敦
akimura@sci.hokudai.ac.jp

デザイン　Aimi Nagasawa